

SITUACIÓN DEFICIENCIAS DETERMINADAS      PREVIO       DURANTE       POSTERIOR

DEPARTAMENTO:	EL PROGRESO	MUNICIPIO:	GUASTATOYA
NOMBRE DEL ESTABLECIMIENTO:	INEBE CON ORIENTACION OCUPACIONAL J.V.	DIRECCIÓN DEL ESTABLECIMIENTO:	BARRIO EL PORVEMIR
CÓDIGO DEL ESTABLECIMIENTO:	02-01-0248-45	FECHA:	16 DE AGOSTO DE 2024



SALA DE MAESTROS



PINTURA DE PASILLO DE CONTABILIDAD

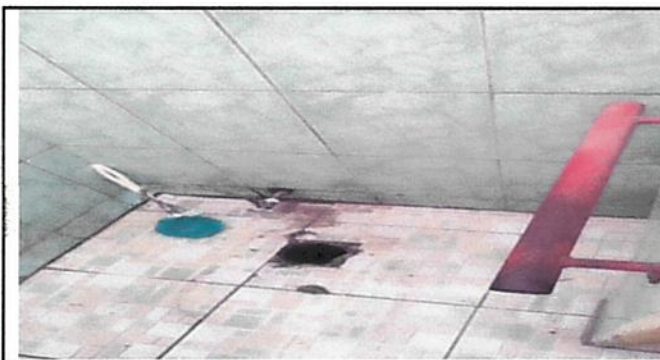

SANITARIOS DE DOCENTES



PORTON PRINCIPAL



PUERTA DE SALA DE MAESTROS



PORTON DE PASILLOS

Observación: Si es necesario se pueden agregar hojas adicionales y actualizar el número de hojas.

  
Firma y sello del Presidente de la OPF

  
Firma y Sello Director Centro Educativo Público



SITUACIÓN DEFICIENCIAS DETERMINADAS      PREVIO       DURANTE       POSTERIOR

DEPARTAMENTO:	EL PROGRESO	MUNICIPIO:	GUASTATOYA
NOMBRE DEL ESTABLECIMIENTO:	INEBE CON ORIENTACION OCUPACIONAL J.V.	DIRECCIÓN DEL ESTABLECIMIENTO:	BARRIO EL PORVEMIR
CÓDIGO DEL ESTABLECIMIENTO:	02-01-0248-45	FECHA:	16 DE AGOSTO DE 2024

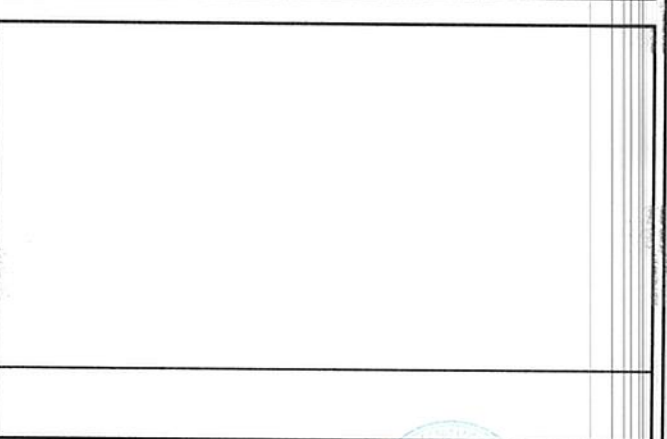
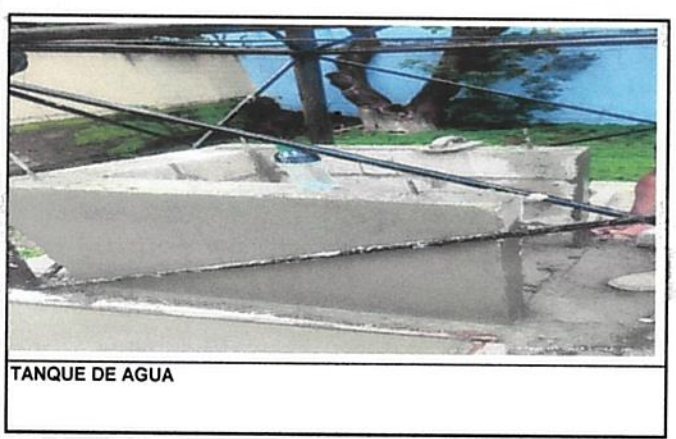
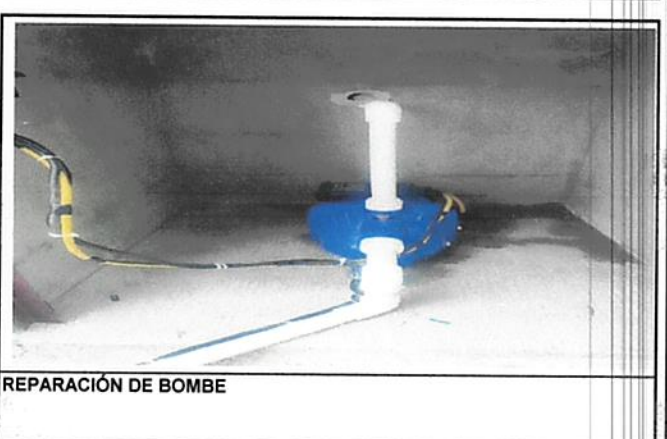

Observación: Si es necesario se pueden agregar hojas adicionales y actualizar el número de hojas.

  
Firma y sello del Presidente de la OPF

  
Firma y Sello Director Centro Educativo Público